## Einstellungen für die Kopplung zum dentaleyepad (Fa. doctorseyes GmbH)

1. Erforderliche Einträge in ivoris®analyze
2. Einstellungen in der Software „patserver“
3. Erforderliche Einstellungen im „dentaleyepad“
4. Ablauf Fotovorgang
5. Fehlermöglichkeiten

## 1. Erforderliche Einträge in ivoris®analyze

- Das Modul „express“ **muss** freigeschalten sein.
  - Kontrolle über Menüpunkt „**?** / **Personalisierung**“ – „express“ wird grün angezeigt

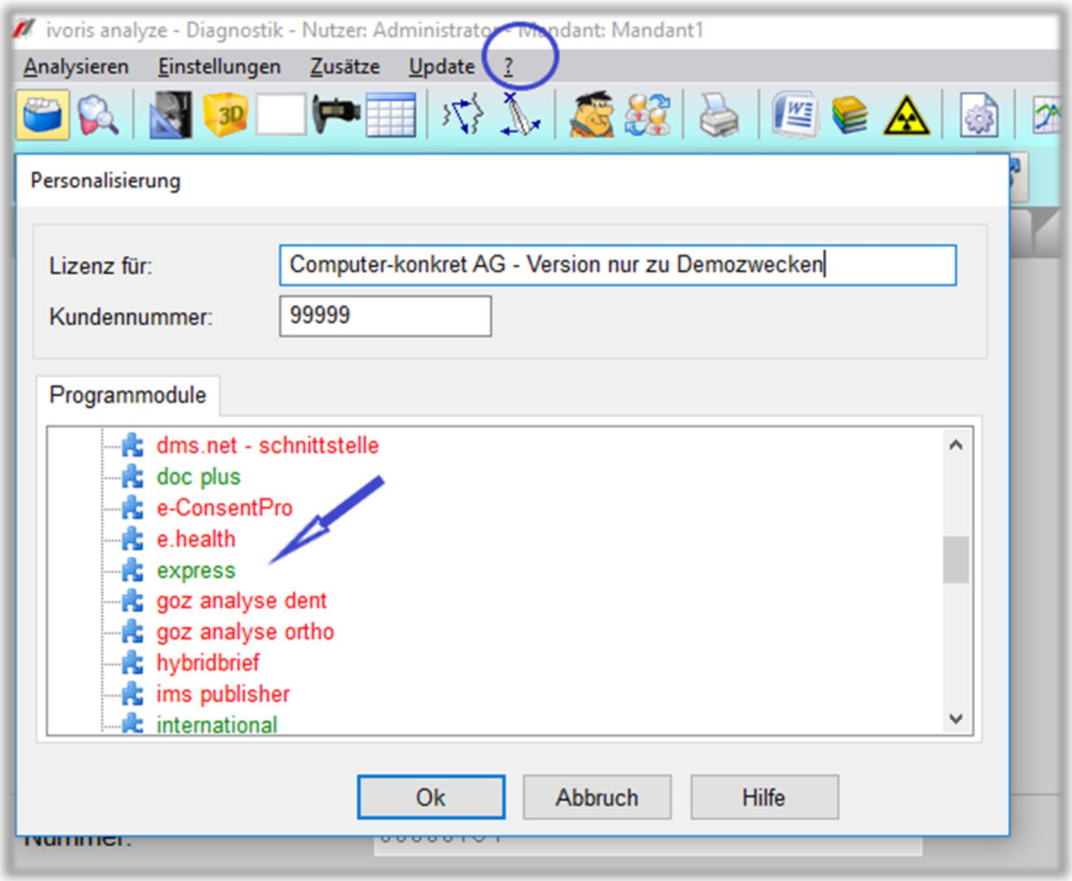


Es gelten die allgemeinen Geschäftsbedingungen der Computer konkret AG. Diese sind verfügbar unter www.ivoris.de/agb.

Computer konkret AG
DentalSoftwarePower
Theodor-Körner-Straße 6
08223 Falkenstein

Tel.: 03745 7824-33
Fax: 03745 7824-633
info@ivoris.de
www.ivoris.de

Vorstand
Dipl.-Ing. Michael Brand
Dipl.-Ing. Jens-Peter Eibisch

Amtsgericht Chemnitz
HRB 16107
Steuer-Nr.: 223 100 00020
USt.Id.-Nr.: DE 197042828

SEB Bank Frankfurt
IBAN: DE46 5122 0200 0070 9310 07
BIC: ESSEDEFFXXX

praxis upgrade

**Hinweis:**

- Das Modul „express“ ist ein kostenpflichtiges Modul im **ivoris®analyze**.

- Zuordnung der Bildarten im **ivoris®analyze**
  - Zuordnung unter „**Einstellungen** / **Allgemein** / **Bilder** / **Bildarten**“
  - Die Zuordnung erfolgt normalerweise automatisch per Update. Bitte prüfen Sie die Bildartzuordnung für die von Ihnen verwendeten Bildarten, ggf. bei eigenen Bildarten diese dann noch ausführen.

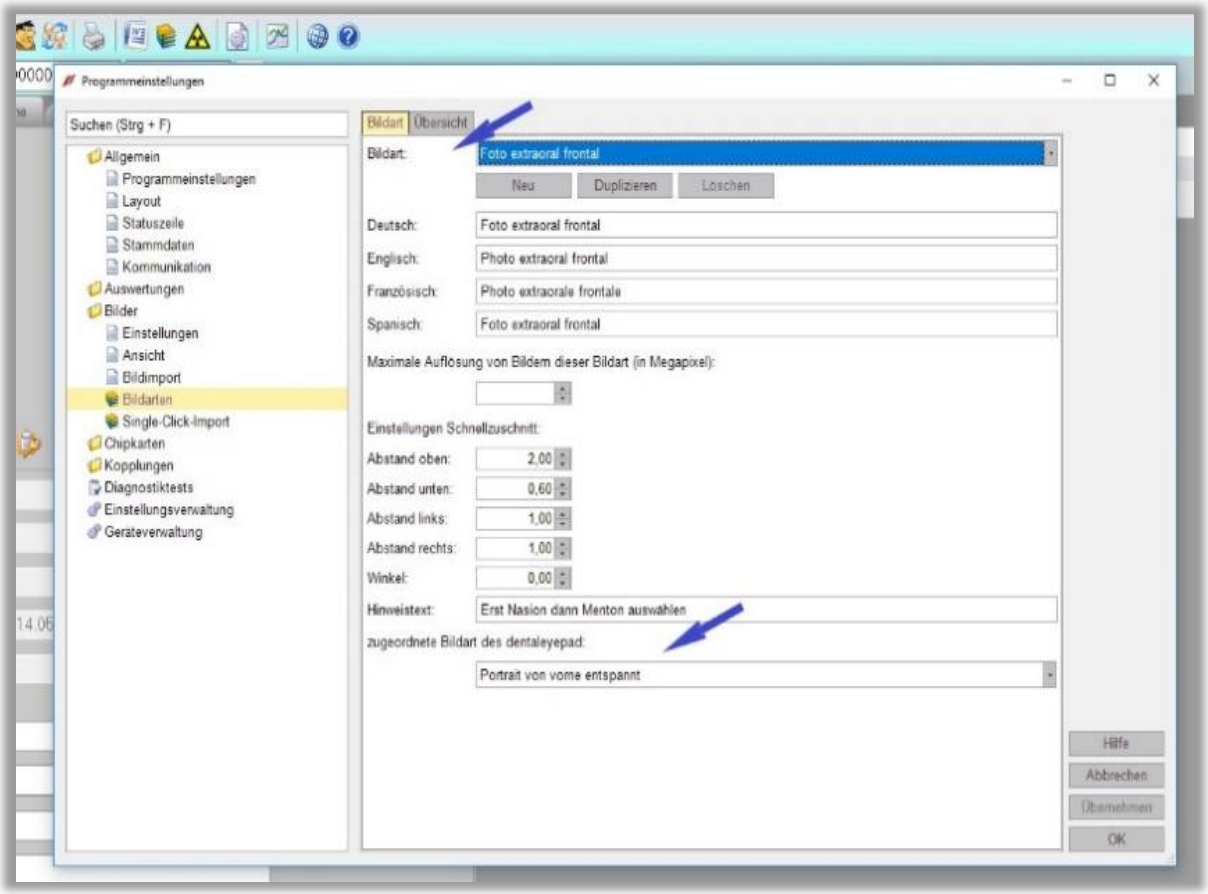

- Anlegen einer Bildreihenfolge im **ivoris®analyze**
  - Anlegen unter „**Einstellungen** / **Allgemein** / **Bilder** / **Single-Click-Import**“
  - Für eine bestehende Serie „**dentaleyepad**“ auswählen, oder neue Serie(n) definieren

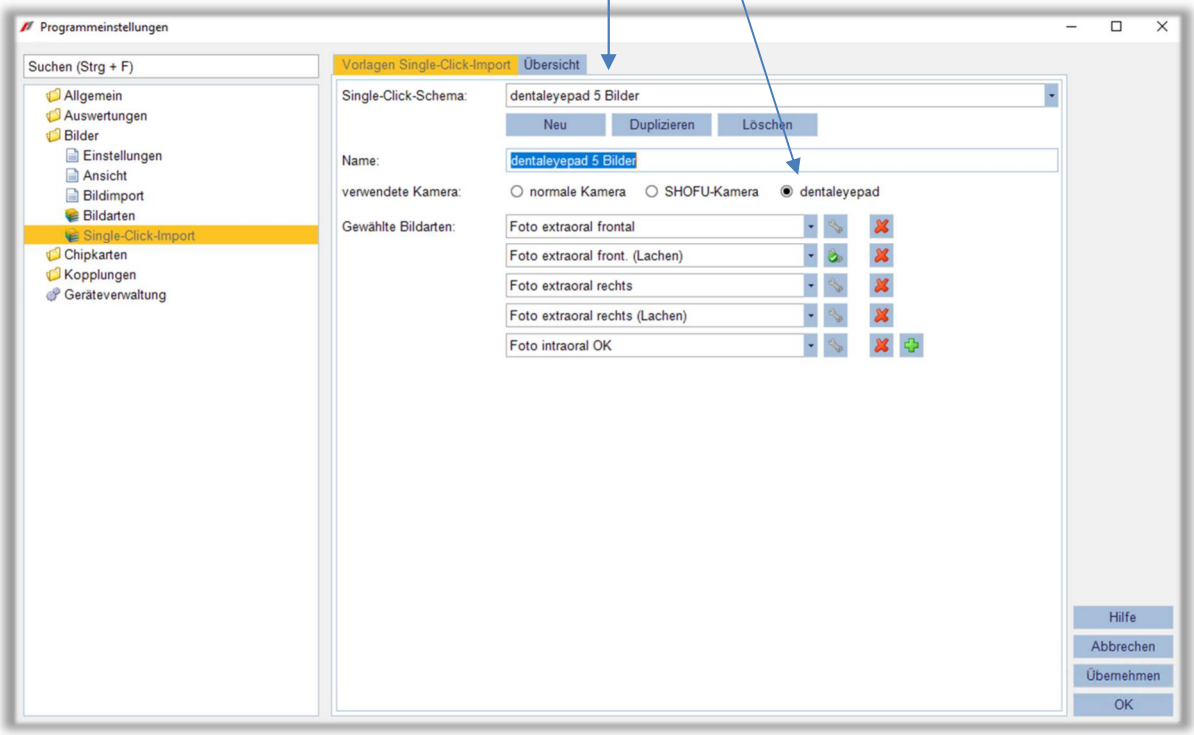

- Im **ivoris®analyze** sind für einige der ausgelieferten Bildarten schon Zuordnungen eingerichtet (siehe Tabelle).

| Nr. | vordefiniert als | Bildart im ivoris analyze | Bildart dentaleyepad |
|---|---|---|---|
| 1 | Foto frontal | Foto extraoral frontal | Protrait von vorne entspannt |
| 2 | | Foto extraoral front. (Lachen) | Protrait von vorne lächelnd |
| 3 | Foto seitlich | Foto extraoral rechts | Profil von rechts lächelnd |
| 4 | | Foto intraoral rechts | bukkal rechts geschlossen gespiegelt |
| 5 | | Foto intraoral frontal | Front geschlossen mit Wangenabhalter |
| 6 | | Foto intraoral links | bukkal links geschlossen gespiegelt |
| 7 | | Foto intraoral OK | okklusal Oberkiefer gespiegelt |
| 8 | | Foto intraoral UK | okklusal Unterkiefer gespiegelt |
| 9 | OPG | Panorama | |
| 10 | | Foto extraoral rechts (Lachen) | Profil von rechts lächelnd |
| 11 | FR frontal | Fernröntgen frontal | |
| 12 | Handwurzel | Handröntgen | |
| 13 | FR seitlich | Fernröntgen seitlich rechts | |
| 14 | Modell (1) | Modell (Wechsel) | |
| 15 | Modell (2) | Modell (Bleibend) | |
| 16 | Zahnröntgen | Zahnröntgen | |
| 17 | | Foto extraoral links | Profil von links entspannt |
| 18 | Intraorales Bild | Foto intraoral | |
| 19 | | Bild allgemein | |
| 20 | Spezial (1) | Spezial (1) | |
| 21 | Spezial (2) | Spezial (2) | |
| 22 | Reserve (1) | Reserve (1) | |
| 23 | Reserve (2) | Reserve (2) | |
| 24 | Symmetrie | Symmetrie | |
| 25 | Modell Biss linksseitig | Modell Biss links | |
| 26 | Modell Biss frontal | Modell Biss frontal | |
| 27 | Modell Biss rechtsseitig | Modell Biss rechts | |
| 28 | 3D-DVT | 3D Volumen | |
| 29 | Video | Video | |
| 30 | | Foto extraoral Halbseitenaufnahme | |

Sollten Sie Bildarten umbenannt haben, ist die Vorauswahl evtl. nicht gegeben.
In diesen Fällen wählen Sie dann oben die Bildart, die sie mit dem „dentaleyepad“ benutzen wollen. Unten wählen Sie dann die zugeordnete Bildart des „dentaleyepad“.

Es gelten die allgemeinen Geschäftsbedingungen der Computer konkret AG. Diese sind verfügbar unter www.ivoris.de/agb.

Computer konkret AG
DentalSoftwarePower
Theodor-Körner-Straße 6
08223 Falkenstein

Tel.: 03745 7824-33
Fax: 03745 7824-633
info@ivoris.de
www.ivoris.de

Vorstand
Dipl.-Ing. Michael Brand
Dipl.-Ing. Jens-Peter Eibisch

Amtsgericht Chemnitz
HRB 16107
Steuer-Nr.: 223 100 00020
USt.Id.-Nr.: DE 197042828

SEB Bank Frankfurt
IBAN: DE46 5122 0200 0070 9310 07
BIC: ESSEDEFFXXX

## Konfiguration im **ivoris®analyze**

- Eintrag des „Übergabeordners“ der Bilder von „**patserver**“
  - Eintrag unter „**Einstellung / Allgemein / Kopplungen / Bildquellen / dentaleyepad**“
  - den Pfad, welcher im „**dentaleyepad**“ hinterlegt wurde, dort eintragen
  - unter „**Standardbildart für importierte Bilder**“ die Bildart „**Bild allgemein**“ wählen
  - wahlweise die Option „**dentaleyepad-Bilder ohne Patientenbezug …**“ aktiv setzen

Die Software „**patserver.exe**“(**neu**) muss auf diesem PC **vorher** installiert sein. Das „**dentaleyepad**“ bitte nur mit **einem (!) PC** verbinden.

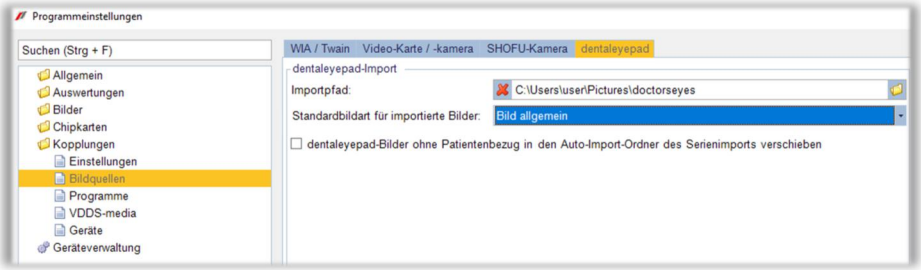


## 2. Einstellungen in der dentaleyepad Software „patserver.exe“

| | |
|---|---|
| Download Datei „**patserver.exe**“ unter:<br>ftp://computer-konkret.de/Installation/dentaleyepad_patserver<br><br>**Benutzername:***update_1*<br>**Password:***7Bu8gdMZe8*<br><br>Datei „patserver.exe“ ausführen<br><br>Sollte die Windows Firewall eine Meldung zeigen, aktivieren Sie bitte beide Felder mit einem Haken und bestätigen Sie dies danach mit „Zugriff zulassen“. | 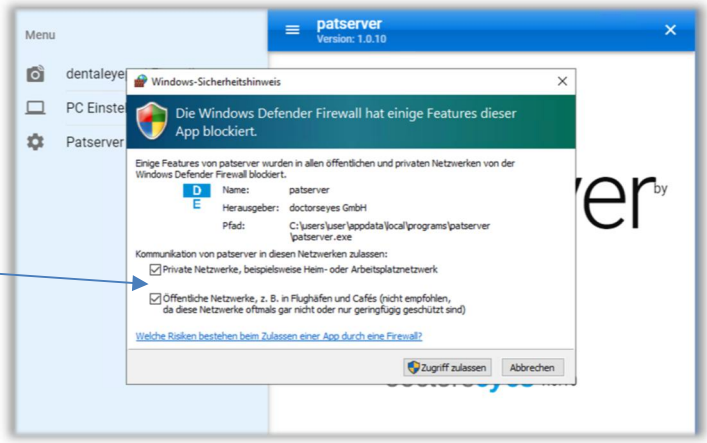 |
| Unter dem linken Menü Eintrag werden unter „**dentaleyepad Einstellungen**“ die **IP Adresse** bzw. der **Port** des zu verbindenden PC (in welchem die Bilder später gespeichert werden) angezeigt. | 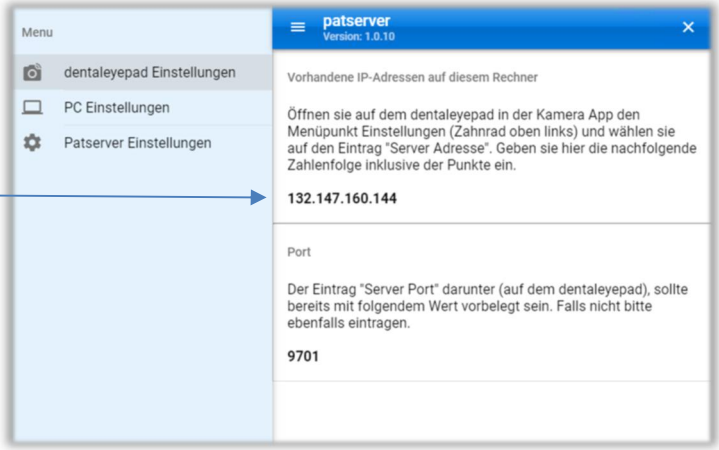 |

Es gelten die allgemeinen Geschäftsbedingungen der Computer konkret AG. Diese sind verfügbar unter www.ivoris.de/agb.

Computer konkret AG
DentalSoftwarePower
Theodor-Körner-Straße 6
08223 Falkenstein

Tel.: 03745 7824-33
Fax: 03745 7824-633
info@ivoris.de
www.ivoris.de

Vorstand
Dipl.-Ing. Michael Brand
Dipl.-Ing. Jens-Peter Eibisch

Amtsgericht Chemnitz
HRB 16107
Steuer-Nr.: 223 100 00020
USt.Id.-Nr.: DE 197042828

SEB Bank Frankfurt
IBAN: DE46 5122 0200 0070 9310 07
BIC: ESSEDEFFXXX

| | |
|---|---|
| Unter dem linken Menü Eintrag „**PC Einstellungen**“ kann der Bilder Ordner für das „dentaleyepad“ konfiguriert werden. In diesem Ordner werden alle aufgenommenen Bilder des „dentaleyepad“ übertragen und gespeichert. | 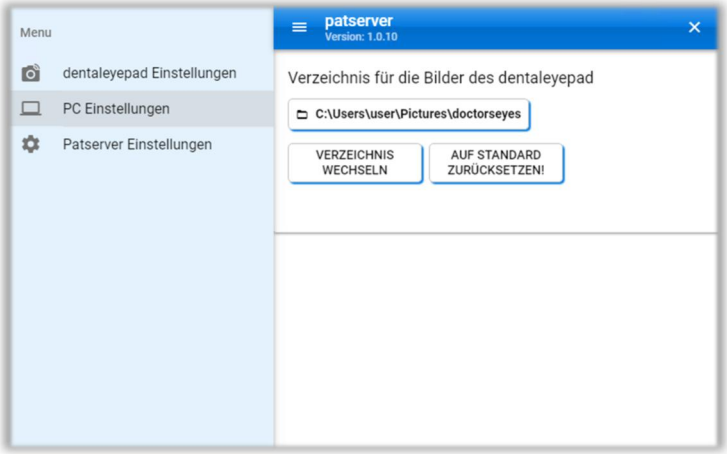 |
| Unter dem linken Menü Eintrag „**Patserver Einstellungen**“ sollten die Einstellungen wie im Screenshot dargestellt, aktiviert sein. | 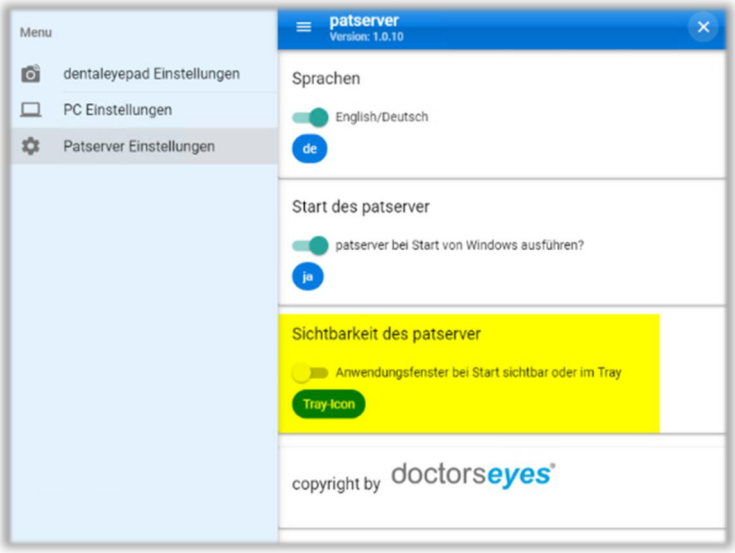 |

## 3. Erforderliche Einstellungen im „dentaleyepad“

| | |
|---|---|
| • die Schnittstelle „**ivoris**“ einstellen, dazu das Kamera Symbol wählen | 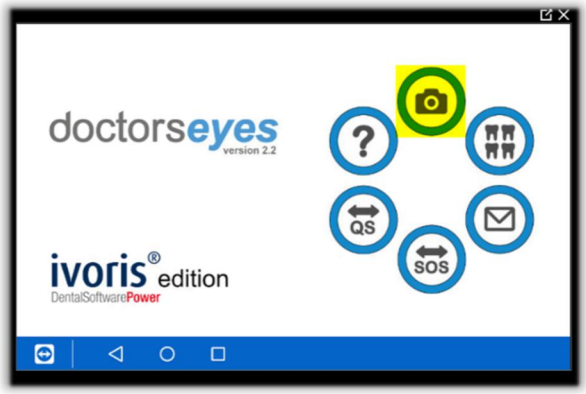  |
| Die Option „**Einstellungen**“ über das **Zahnradsymbol** oben links wählen. | 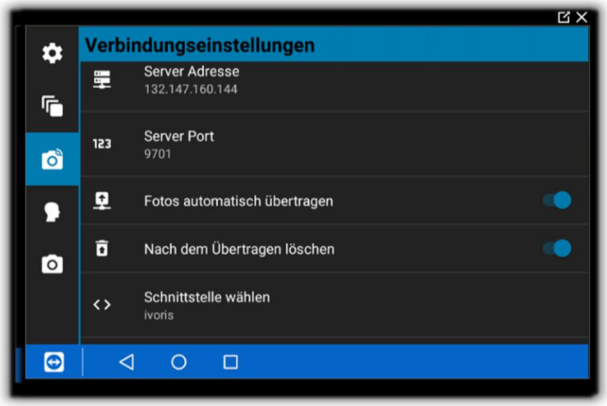  |

Es gelten die allgemeinen Geschäftsbedingungen der Computer konkret AG. Diese sind verfügbar unter www.ivoris.de/agb.

Computer konkret AG
DentalSoftwarePower
Theodor-Körner-Straße 6
08223 Falkenstein

Tel.: 03745 7824-33
Fax: 03745 7824-633
info@ivoris.de
www.ivoris.de

Vorstand
Dipl.-Ing. Michael Brand
Dipl.-Ing. Jens-Peter Eibisch

Amtsgericht Chemnitz
HRB 16107
Steuer-Nr.: 223 100 00020
USt.Id.-Nr.: DE 197042828

SEB Bank Frankfurt
IBAN: DE46 5122 0200 0070 9310 07
BIC: ESSEDEFFXXX

unter dem folgenden Menü „**Verbindungseinstellungen**“ bei den Optionen „**Server Adresse**“ die **IP** des im **patserver** angezeigten PC, sowie den „**Port**“ eintragen.

- unter „**Verbindungseinstellungen**“ bis zur Option „**Schnittstelle wählen**“ scrollen und auswählen

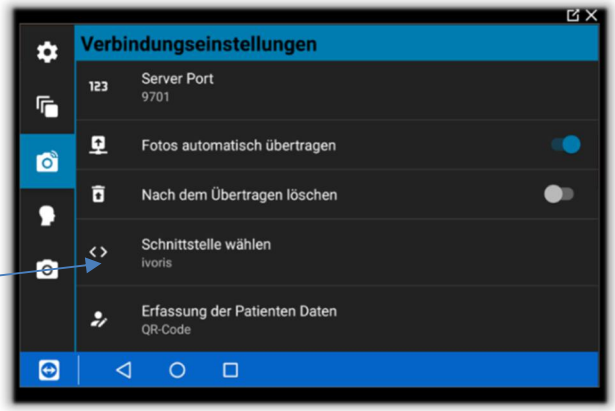


Untermenü

- Option „**ivoris**“ auswählen (nach oben in der Liste scrollen!)

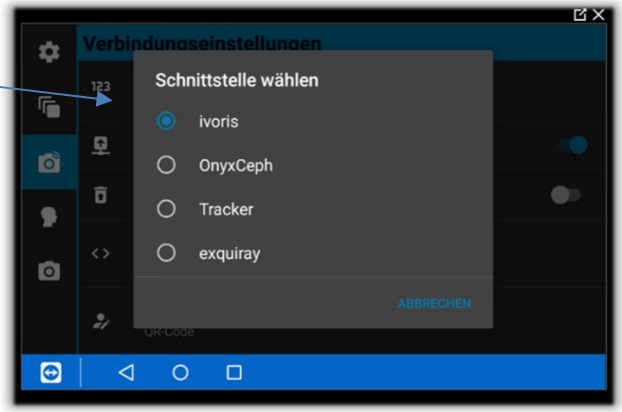


Es gelten die allgemeinen Geschäftsbedingungen der Computer konkret AG. Diese sind verfügbar unter www.ivoris.de/agb.

Computer konkret AG
DentalSoftwarePower
Theodor-Körner-Straße 6
08223 Falkenstein

Tel.: 03745 7824-33
Fax: 03745 7824-633
info@ivoris.de
www.ivoris.de

Vorstand
Dipl.-Ing. Michael Brand
Dipl.-Ing. Jens-Peter Eibisch

Amtsgericht Chemnitz
HRB 16107
Steuer-Nr.: 223 100 00020
USt.Id.-Nr.: DE 197042828

SEB Bank Frankfurt
IBAN: DE46 5122 0200 0070 9310 07
BIC: ESSEDEFFXXX

## 4. Ablauf Fotovorgang

- Sollte das „dentaleyepad“ ganz ausgeschalten sein, dann zuerst den Schalter **oben** am „dentaleyepad“ klicken, bis die Anzeige entsprechend im Display erscheint.
- Kamera aktivieren über den Schalter oben links mit dem „**Einschaltsymbol**“ (Kamera aus Stand By aktivieren)

- bzw. die Kamera in den Fotomodus mit dem „**Kamerasymbol**“ im Display schalten

- QR-Code erzeugen durch Klick auf den QR-Code mit **rechter** Maustaste und nachfolgend Wahl der **Bildserie** mit linker Maustaste bestätigen.

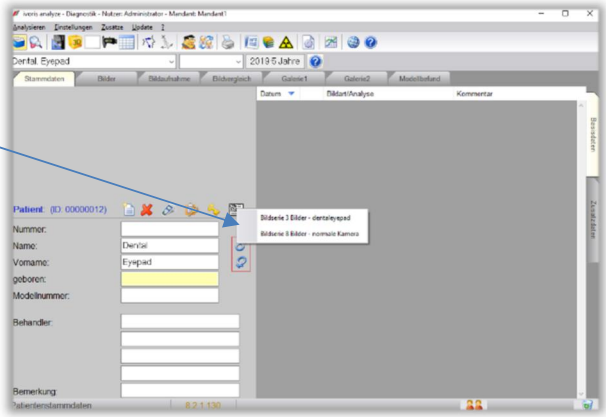

Der QR-Code speichert die Patientendaten und die Reihenfolge der verschiedenen Bildarten.

Die Kamera speichert den Patientennamen und die Bildart am erzeugten Bild. **Nur so** können die Bilder dann **automatisiert** zugeordnet werden.

**Hinweis:**
Es können verschiedene Bildserien in **ivoris®analyze** angelegt werden.

- QR-Code mit Kamera über das „Männchen“-Symbol im Display einscannen

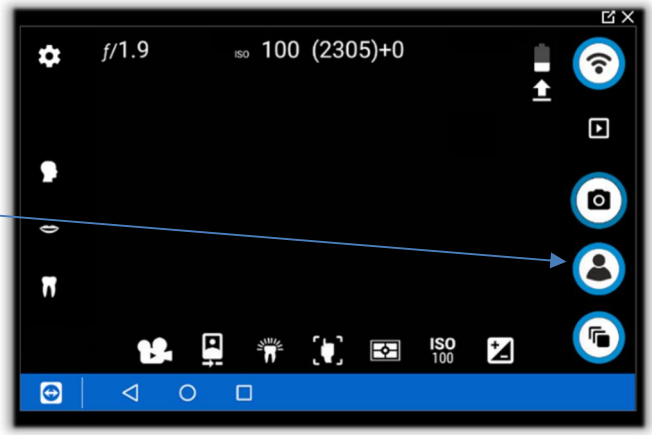


- die definierte Bildserie entsprechend der Angezeigten Skizze auf dem Display aufnehmen

Die jeweiligen Schemen der einzelnen Bildarten

Es gelten die allgemeinen Geschäftsbedingungen der Computer konkret AG. Diese sind verfügbar unter www.ivoris.de/agb.



Computer konkret AG
DentalSoftwarePower
Theodor-Körner-Straße 6
08223 Falkenstein

Tel.: 03745 7824-33
Fax: 03745 7824-633
info@ivoris.de
www.ivoris.de

Vorstand
Dipl.-Ing. Michael Brand
Dipl.-Ing. Jens-Peter Eibisch

Amtsgericht Chemnitz
HRB 16107
Steuer-Nr.: 223 100 00020
USt.Id.-Nr.: DE 197042828

SEB Bank Frankfurt
IBAN: DE46 5122 0200 0070 9310 07
BIC: ESSEDEFFXXX

| | |
|---|---|
| • Bild wird erfolgreich an den PC versendet | erscheinen nachfolgend nun im Display der Kamera.<br> <br><br> <br> |

Die Bilder werden **automatisch** über das WLAN und den in der Software **patserver** voreingestellten Ordner übergeben. **ivoris®analyze** importiert dann die Bilder automatisch im Hintergrund zu den entsprechenden Patienten.

Es gelten die allgemeinen Geschäftsbedingungen der Computer konkret AG. Diese sind verfügbar unter www.ivoris.de/agb.

Computer konkret AG
DentalSoftwarePower
Theodor-Körner-Straße 6
08223 Falkenstein

Tel.: 03745 7824-33
Fax: 03745 7824-633
info@ivoris.de
www.ivoris.de

Vorstand
Dipl.-Ing. Michael Brand
Dipl.-Ing. Jens-Peter Eibisch

Amtsgericht Chemnitz
HRB 16107
Steuer-Nr.: 223 100 00020
USt.Id.-Nr.: DE 197042828

SEB Bank Frankfurt
IBAN: DE46 5122 0200 0070 9310 07
BIC: ESSEDEFFXXX

praxis upgrade

## 5. Fehlermöglichkeiten

| Fehler | Ursache | Lösung |
|---|---|---|
| der Menüpunkt **Einstellung / Allgemein / Kopplungen / Bildquellen / dentaleyepad** fehlt | Modul „**express**“ nicht freigeschalten | Bitte mit der Hotline von Computer konkret AG in Verbindung setzen |
| Bilder werden nicht automatisch übertragen. | Einstellung im „dentaleyepad“ Prüfen (Schnittstelle „Ivoris“) | die Schnittstelle „**Ivoris**“ muss eingestellt sein |
| Bilder werden nicht automatisch übertragen. | Einstellungen in **ivoris® analyze** prüfen | Menüpunkt **Einstellung / Allgemein / Kopplungen / Bildquellen / Dentaleyepad** prüfen |

**Stand**: 19.09.2019

Mit freundlichen Grüßen

Ihr Serviceteam der Computer konkret AG

Tel: 03745 7824 31

Es gelten die allgemeinen Geschäftsbedingungen der Computer konkret AG. Diese sind verfügbar unter www.ivoris.de/agb.

Computer konkret AG
DentalSoftwarePower
Theodor-Körner-Straße 6
08223 Falkenstein

Tel.: 03745 7824-33
Fax: 03745 7824-633
info@ivoris.de
www.ivoris.de

Vorstand
Dipl.-Ing. Michael Brand
Dipl.-Ing. Jens-Peter Eibisch

Amtsgericht Chemnitz
HRB 16107
Steuer-Nr.: 223 100 00020
USt.Id.-Nr.: DE 197042828

SEB Bank Frankfurt
IBAN: DE46 5122 0200 0070 9310 07
BIC: ESSEDEFFXXX