

## Einstellungen Kopplung zu AJAT Panoramic Imaging Software (Fa. Hirschmann Instruments GmbH) – Kopplung über TWAIN

1. Erforderliche Einträge in **ivoris<sup>®</sup>dent**, **ivoris<sup>®</sup>ortho**
2. Erforderliche Einträge in **ivoris<sup>®</sup>analyze**
3. Erforderliche Einträge in AJAT
4. Test Bildübernahme in **ivoris<sup>®</sup>analyze** über TWAIN
5. Fehlermöglichkeiten

### Erforderliche Einträge in **ivoris<sup>®</sup>dent**, **ivoris<sup>®</sup>ortho** (1.)

- Diese Software muss über **ivoris<sup>®</sup>analyze** gekoppelt werden. Der entsprechende TWAIN-Treiber wurde nur dort getestet.

### Erforderliche Einträge in **ivoris<sup>®</sup>analyze** (2.)

- Der für die Kopplung von AJAT zu **ivoris<sup>®</sup>analyze** zu nutzende TWAIN-Treiber muss über den Menüpunkt „Zusätze/Programmparameter/Bildquellen“ ausgewählt werden.

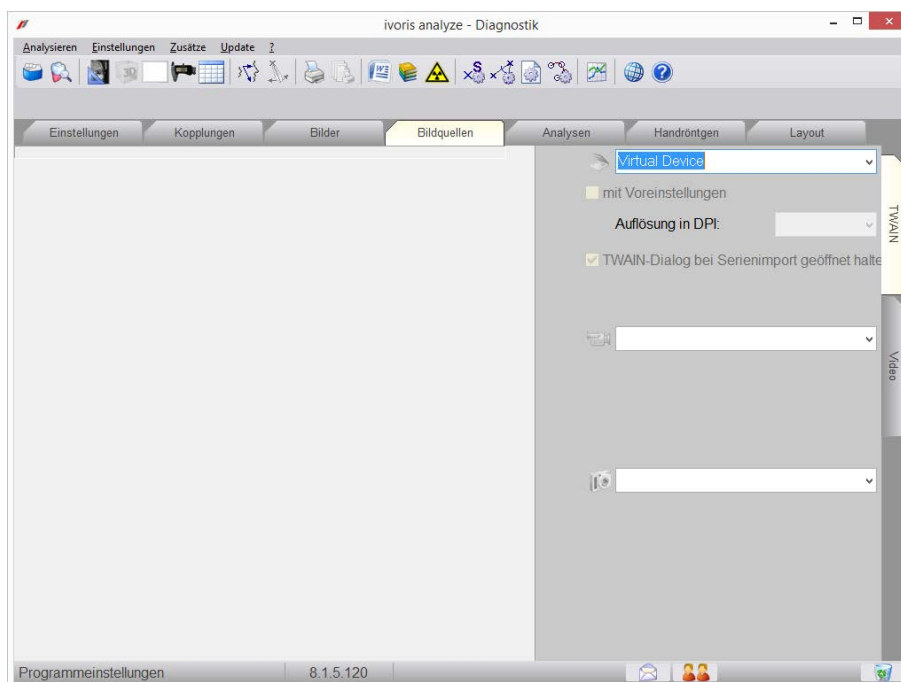

- Hinweis: AJAT muss auf dem Rechner installiert sein.

### Erforderliche Einträge AJAT Panoramic Imaging Software (3.)

- Es sind keine Einträge in AJAT erforderlich.

**Test Bildübernahme von AJAT in ivoris<sup>®</sup> analyze über TWAIN (4.)**

- Die Bildaufnahme in ivoris<sup>®</sup> analyze erfolgt unter dem Menüpunkt „Stammdaten/Bildaufnahme/Einzelbild“.
- Die entsprechende TWAIN-Software wird über das Scannersymbol gestartet.

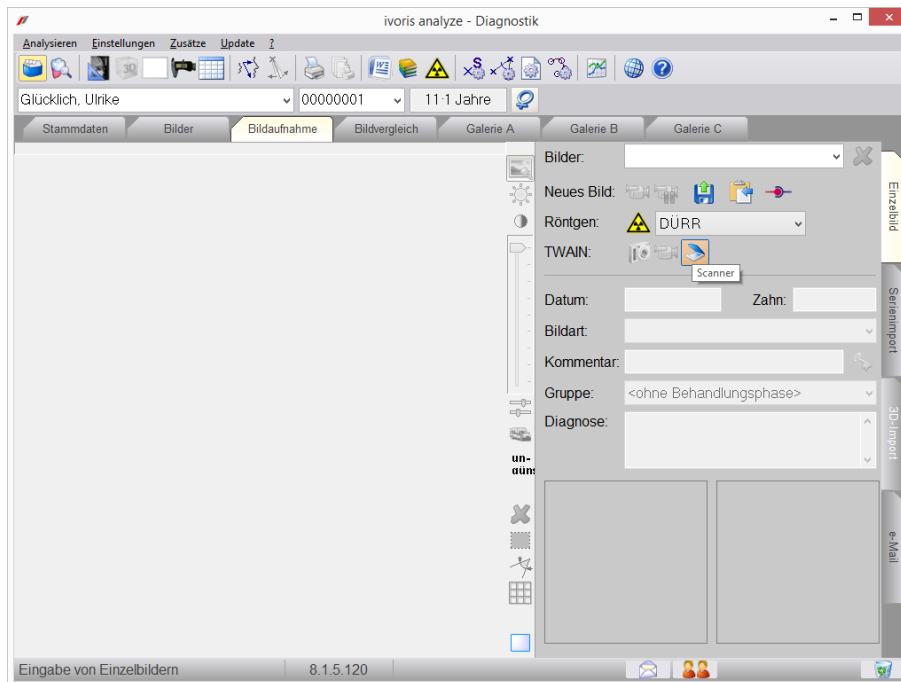

- Über den Schalter „Save TWAIN Img“ (unten rechts) kann das neu aufgenommene Bild an ivoris<sup>®</sup> analyze übergeben werden.

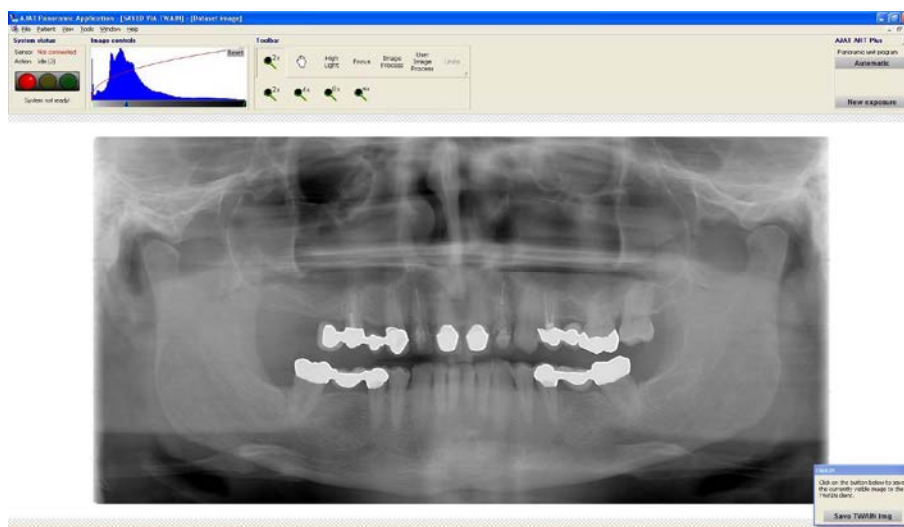

Rückwechsel in ivoris<sup>®</sup> analyze über Taskleiste – Das Bild wird in ivoris<sup>®</sup> analyze angezeigt. Datum und Bildart müssen noch angegeben werden.

**Fehlermöglichkeiten (5.)**

<b>Fehler</b>	<b>Ursache</b>	<b>Lösung</b>
Scannersymbol in <b>ivoris<sup>®</sup> analyze</b> nicht aktiv	TWAIN-Einstellung in <b>ivoris<sup>®</sup> analyze</b> nicht erfolgt	Einstellung in <b>ivoris<sup>®</sup> analyze</b> überprüfen
TWAIN-Software wird nicht gestartet	Problem mit TWAIN-Treiber oder Software schon gestartet	Rückfrage beim Hersteller von AJAT bzw. Hintergrundprozess beenden

Mit freundlichen Grüßen  
Ihr Serviceteam der Computer konkret AG