

Einstellungen Kopplung zu Sidexis

1. Erforderliche Einträge in **ivoris® dent**, **ivoris® ortho**
2. Erforderliche Einträge in **ivoris® analyze**
3. Erforderliche Einträge in Sidexis
4. Test Patientenübergabe von **ivoris® dent**, **ivoris® ortho** an Sidexis
5. Test Patientenübergabe von **ivoris® analyze** an Sidexis
6. Test Bildübergabe an **ivoris® analyze**
7. Fehlermöglichkeiten

Erforderliche Einträge in **ivoris® dent**, **ivoris® ortho** (1.)

- Menüpunkt „Einstellungen/Kopplungen/Digitales Röntgen“ – Liste „Bildgebendes System“ – Auswahl von „Sidexis“
- Zeile „Programm“ – „C:\Sidexis\Sidexis.exe“
- Zeile „Programmfenster“ – „Sidexis“
- Zeile „Exportparameter“ – \\Servername\Freigabe\Transfer\siomin.sdx

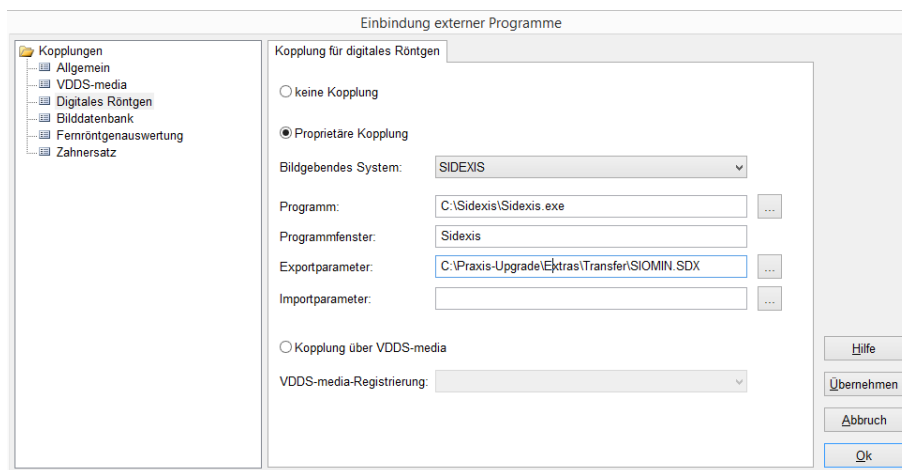

- Die einzutragenden Pfade sind von der Sidexis-Installation und der Netzwerkeinrichtung abhängig. *Servername* und *Freigabe* müssen entsprechend angepasst werden.
- Trägt man den Programmpfad zu Sidexis nicht ein, wird nur der Patient und der Röntgenauftrag an Sidexis übergeben, ohne das Sidexis geöffnet wird.

Erforderliche Einträge in ivoris® analyze (2.)

- Menüpunkt „Zusätze/Programmparameter/Kopplungen“ – Option „Sidexis“ anklicken
- Zeile Programm: Eintrag von „C:\Sidexis\Sidexis.exe“
- Zeile Fenstername: Eintrag von „Sidexis“
- Zeile Import-Slot: Eintrag von \\Servername\Freigabe\Transfer\siomout.sdx
- Zeile Export-Slot: Eintrag von \\Servername\Freigabe\Transfer\siomin.sdx

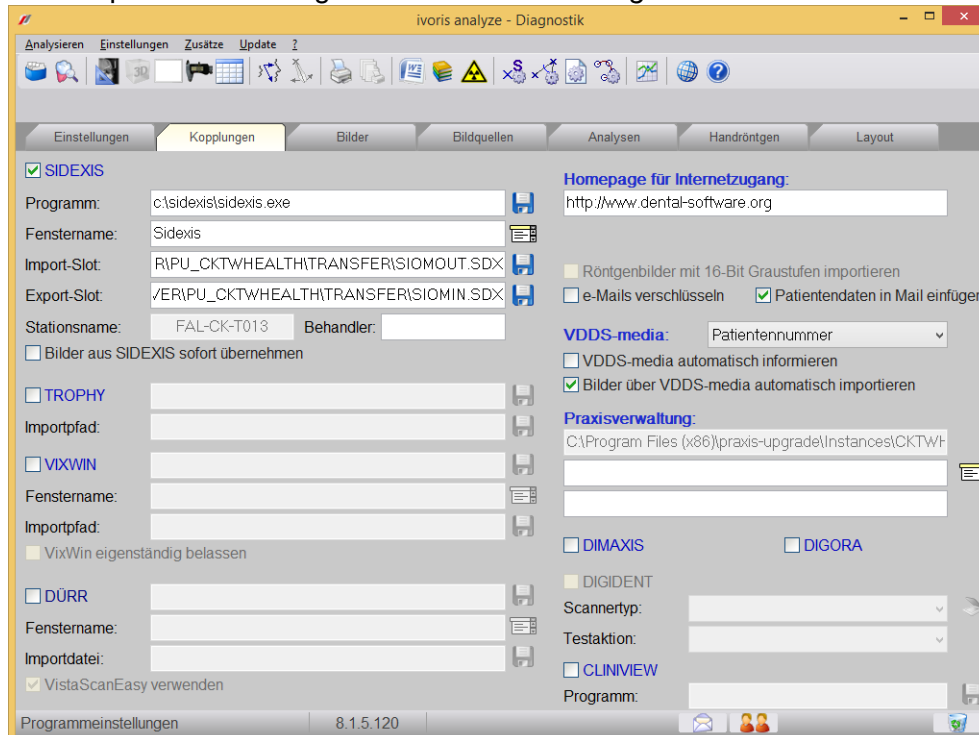

- Hinweis: Die einzutragenden Pfade sind von der Sidexis-Installation und der Netzwerkeinrichtung abhängig. *Servername* und *Freigabe* müssen entsprechend angepasst werden.
- Hinweis: Trägt man den Programmpfad zu Sidexis nicht ein, wird nur der Patient und der Röntgenauftrag an Sidexis übergeben, ohne das Sidexis geöffnet wird.

Erforderliche Einträge in Sidexis (3.)

- Menüpunkt „Extras/System einstellen/Service“ wählen und Passwort eingeben



- Schalter „Mehrplatz“ wählen und hier die Optionen „Aufträge können hier erstellt“ und Aufträge können hier angenommen werden“ setzen.

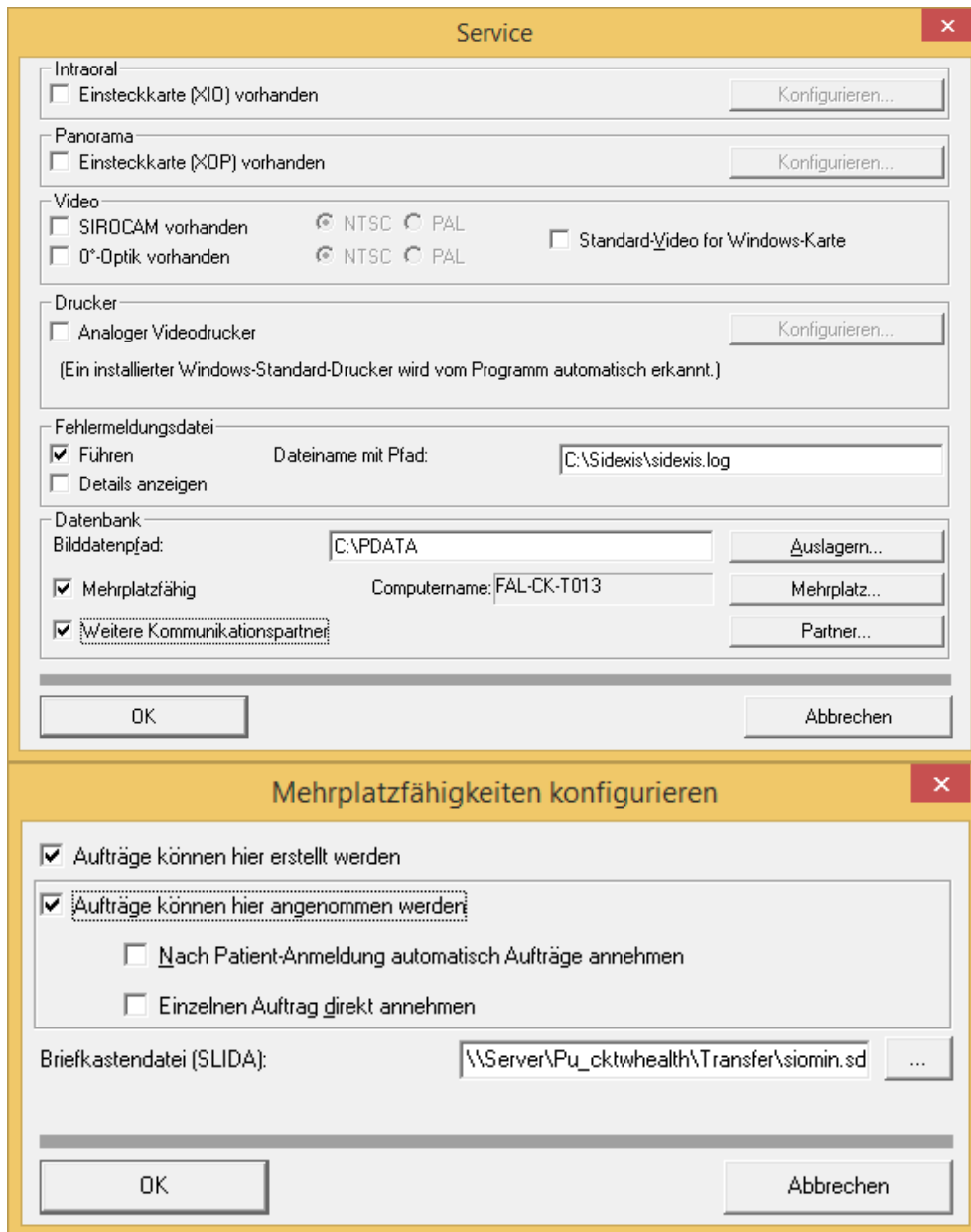

- Eintrag unter „Briefkastendatei“: \\Servername\Freigabe\Transfer\siomin.sdx und OK-Button
- Schalter „Partner“ wählen und hier einen neuen Partner „ivoris® analyze“ über den Neuschalter erzeugen (Als Bezeichnung reicht ivoris.)
- Optionen „Patientendatenbank“ und Bildpostübernahme“ setzen
- Eintrag unter „Briefkastendatei“: \\Servername\Freigabe\Transfer\siomout.sdx und OK-Button

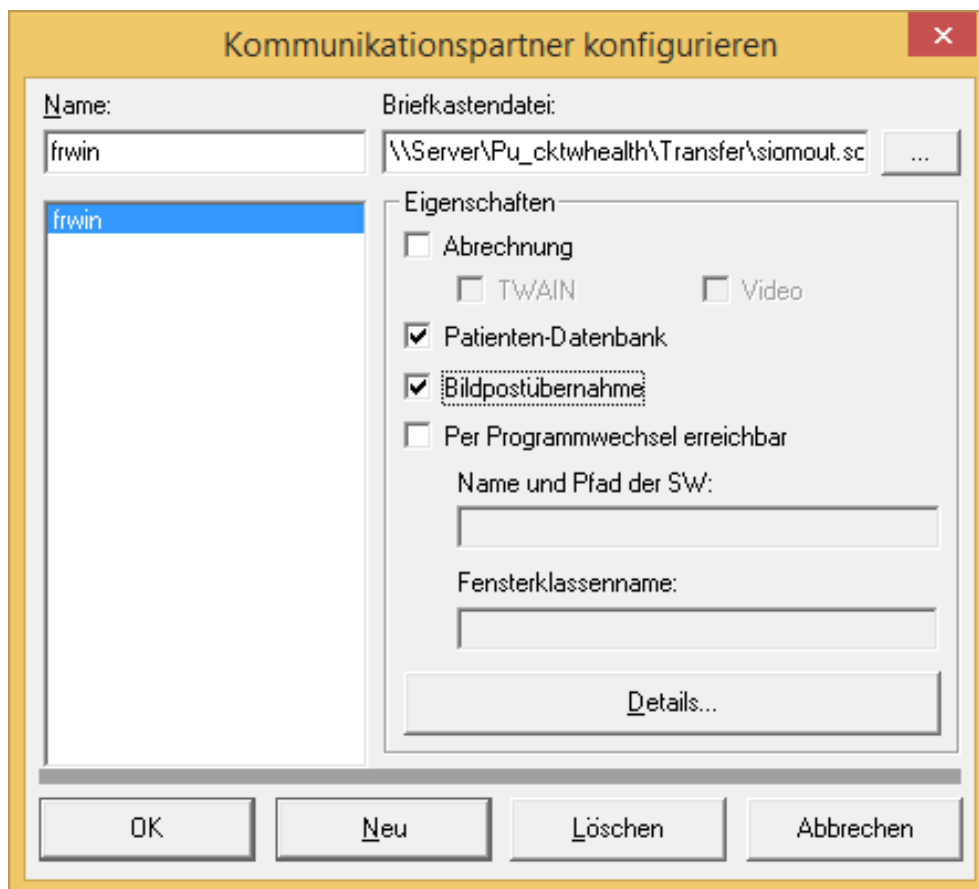

- Sidexis muss neu gestartet werden
- Die einzutragenden Pfade sind von der Programminstallation und der Netzwerkeinrichtung abhängig und können sich von den obigen Angaben unterscheiden.
- Es ist möglich in den Optionen für den Partner unter „Per Programmwechsel erreichbar“ ivoris als Partnerprogramm einzugeben. Bei der Bildübergabe von Sidexis an **ivoris®analyze** wird dann sofort **ivoris®analyze** aufgerufen und das Bild übernommen. In **ivoris®analyze** sollte dann unter „Zusätze/Programmparameter/Kopplungen“ unter Sidexis die Option „Bild sofort übernehmen“ gesetzt werden.

Test Patientenübergabe von ivoris® ortho, ivoris® dent an Sidexis (4.)

- Klick auf den Röntgenschalter in der Iconleiste

- Mit OK-Schalter wird der Patient an Sidexis übergeben, Sidexis geöffnet und der Patient angemeldet.
- (Wurde der Programmpfad von Sidexis in den Programmparametern nicht eingetragen, wird nur der aufgerufene Patient und der ausgewählte Röntgenauftrag an Sidexis übergeben, Sidexis aber nicht geöffnet.)

Test Patientenübergabe von ivoris® analyze an Sidexis (5.)

- Klick auf den Röntgenschalter in der Iconleiste

Röntgenauftrag/Datenabgleich

VDDS SIDEXIS DIMAXIS DIGORA CLINIVIEW DÜRR TROPHY

Patient
 Name: Schwenk Nummer: 10314
 Vorname: Moritz geboren: 21.05.1997
 männlich weiblich Schwangerschaft

Röntgenauftrag
 SIDEXIS sofort starten (sonst Auftrag in Stapel legen)
 Zahn OPG FR lateral FR frontal Handwurzel
 Hinweise:

nur Datenabgleich
 Patient ist in SIDEXIS noch nicht bekannt
 Unter folgender Nummer in SIDEXIS suchen:

Hilfe
 Abbruch
 Ok

- Mit OK-Schalter wird der Patient an Sidexis übergeben, Sidexis geöffnet und der Patient angemeldet.
- (Wurde der Programmpfad von Sidexis in den Programmparametern nicht eingetragen, wird nur der aufgerufene Patient und der ausgewählte Röntgenauftrag an Sidexis übergeben, Sidexis aber nicht geöffnet.)

Röntgenauftrag/Datenabgleich

VDDS SIDEXIS DIMAXIS DIGORA CLINIVIEW DÜRR TROPHY

Patient
 Name: Schwenk Nummer: 10314
 Vorname: Moritz geboren: 21.05.1997
 männlich weiblich Schwangerschaft

Röntgenauftrag
 SIDEXIS sofort starten (sonst Auftrag in Stapel legen)
 Zahn OPG FR lateral FR frontal Handwurzel
 Hinweise:

nur Datenabgleich
 Patient ist in SIDEXIS noch nicht bekannt
 Unter folgender Nummer in SIDEXIS suchen:

Hilfe
 Abbruch
 Ok

Test Bildübergabe von Sidexis an ivoris®analyze (6.)

- Aufgerufenes Bild über den Schalter „Bild versenden“ übergeben



- Bild über den „Briefumschlag“ in der unteren Statuszeile von ivoris®analyze öffnen und zu markierende Bilder importieren

