

Einstellungen Kopplung zu Byzz (Fa. Orange Dental)

1. Erforderliche Einträge in **ivoris® dent**, **ivoris® ortho**
2. Erforderliche Einträge in **ivoris® analyze**
3. Erforderliche Einträge in Byzz
4. Test Patientenübergabe von **ivoris® dent**, **ivoris® ortho** an Byzz
5. Test Patientenübergabe von **ivoris® analyze** an Byzz
6. Test Bildübernahme in **ivoris® analyze** über VDDS
7. Fehlermöglichkeiten

Erforderliche Einträge in **ivoris® dent, **ivoris® ortho** (1.)**

- Ein Eintrag ist nicht erforderlich, da die VDDS-Schnittstelle genutzt wird.
- Byzz von der Fa. Orange Dental muss auf dem Rechner installiert sein.

Erforderliche Einträge in **ivoris® analyze (2.)**

- Ein Eintrag ist nicht erforderlich, da die VDDS-Schnittstelle genutzt wird.
- Byzz von der Fa. Orange Dental muss auf dem Rechner installiert sein.

Erforderliche Einträge in Byzz(3.)

- Es sind keine Einträge in Byzz erforderlich.

Test Patientenübergabe von ivoris® dent, ivoris® ortho an Byzz (4.)

- Klick auf den Menüpunkt „Kopplungen/VDDS media“ und die Auswahl von Byzz mit OK bestätigen

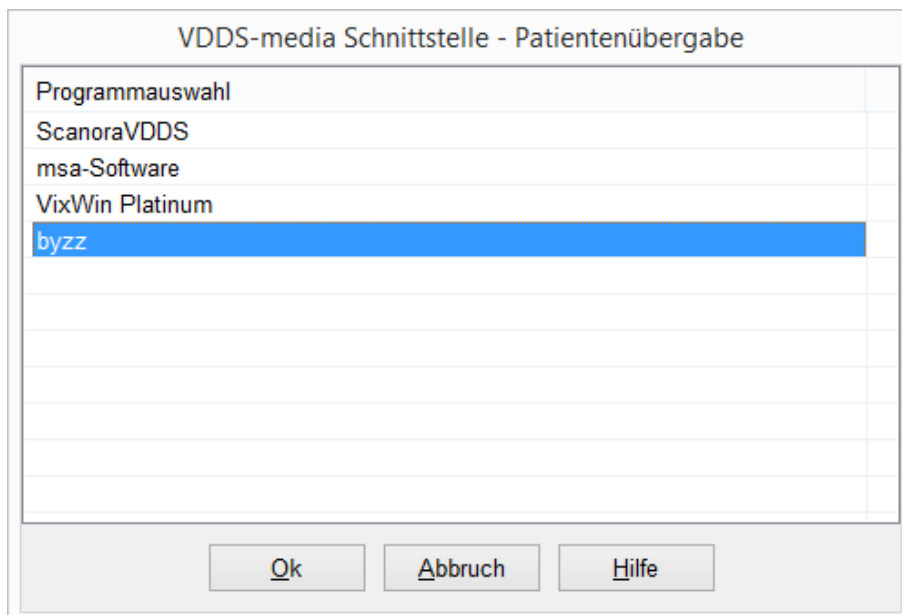

- Byzz wird geöffnet und der Patient angemeldet

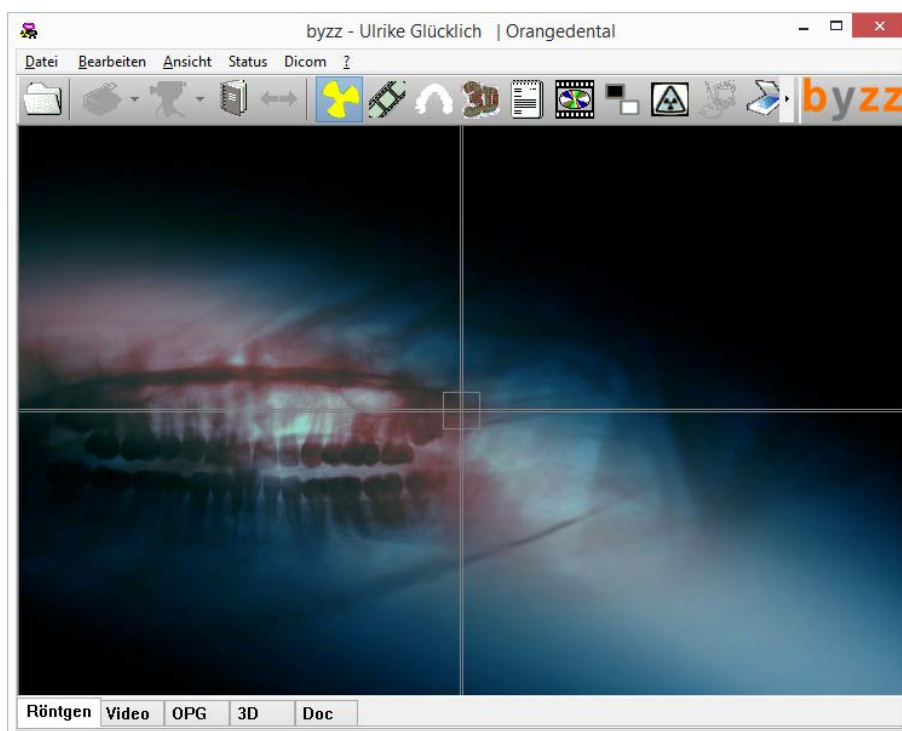

- Wurden bei diesem Patient zu einem früheren Zeitpunkt Bilder abgelegt, können diese später hier wieder aufgerufen werden.

Test Patientenübergabe von ivoris® analyze an Byzz (5.)

- Klick auf den Röntgenschalter in der Iconleiste

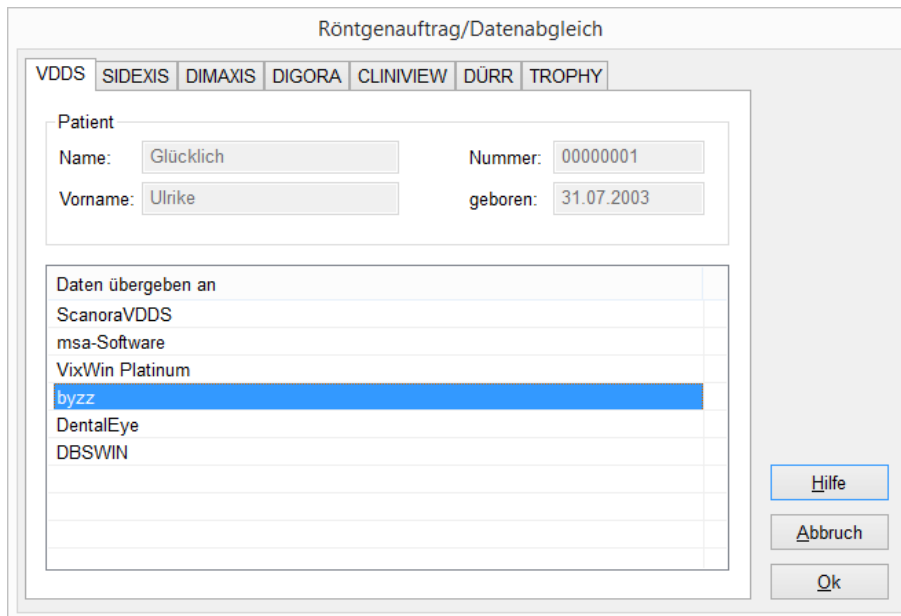

- Byzz wird geöffnet und der Patient angemeldet.

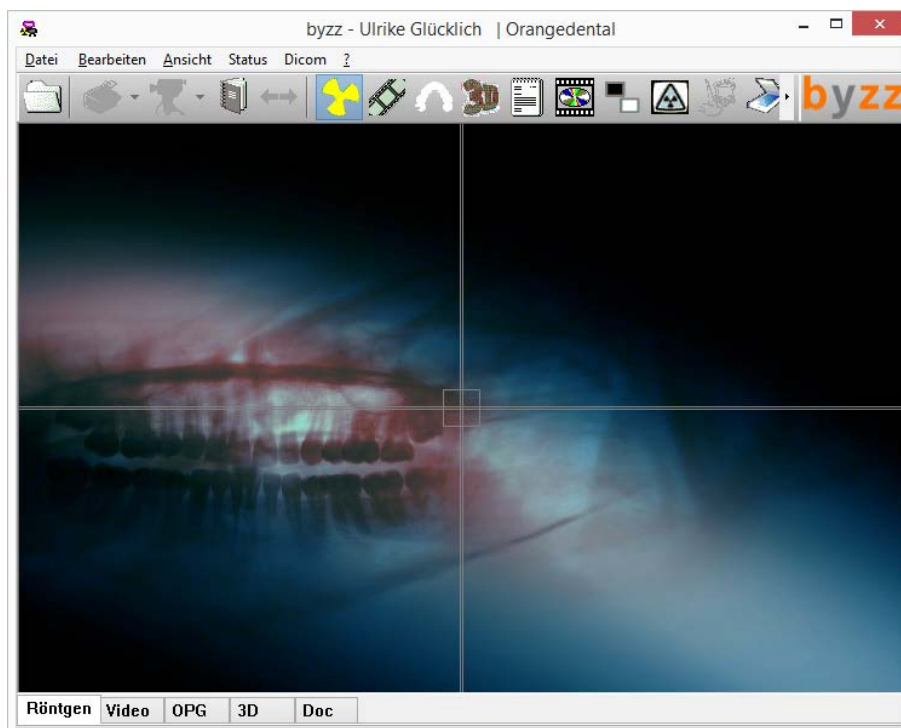

Test Bildübernahme von Byzz in ivoris®analyze über VDDS (6.)

- Das Icon „Datenverwaltung“ und dort den Ordner „Bildaufnahme“ wählen und auf der rechten Seite den „VDDS-Schalter“ wählen. Bei Klick auf Byzz in der Liste werden die Bilder des Patienten angezeigt und können mit OK importiert werden.

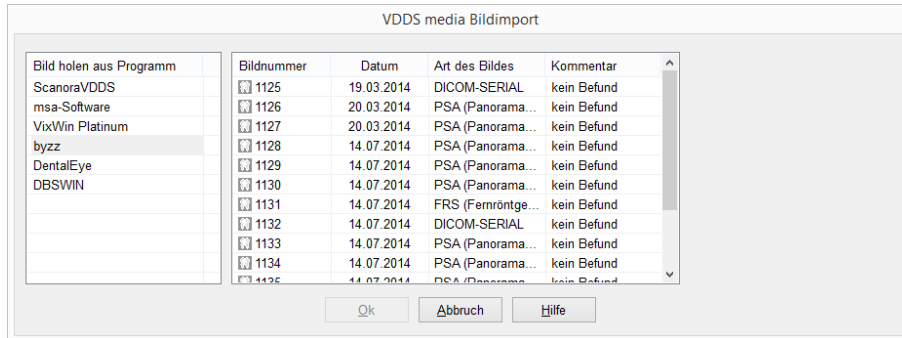

Fehlermöglichkeiten (7.)

Fehler	Ursache	Lösung
Röntgenschalter von ivoris®ortho oder ivoris®analyze ist nicht aktiv, trotz eingetragener Kopplung.	Modul „digital“ wurde nicht freigeschalten.	Bitte mit Hotline von Computer konkret in Verbindung setzen.
Byzz nicht als VDDS-Client verfügbar in ivoris®analyze	Ältere Version von ivoris®analyze wird verwendet	Update auf fr-win 07.01.000x installieren Update auf ivoris®analyze installieren.
Bilder werden in der Bilderliste nicht angezeigt – Liste ist leer, obwohl in Byzz Bilder des gewählten Patienten gespeichert sind	Patient würde nicht von von ivoris®analyze an Byzz übergeben	Patient noch einmal von ivoris®analyze an Byzz übergeben

Mit freundlichen Grüßen
Ihr Serviceteam der Computer konkret AG