

## Einstellungen Kopplung zu AJAT Panoramic Imaging Software (Fa. Hirschmann Instruments GmbH) – Kopplung über TWAIN

1. Erforderliche Einträge in **ivoris®dent**, **ivoris®ortho**
2. Erforderliche Einträge in **ivoris®analyze**
3. Erforderliche Einträge in AJAT
4. Test Bildübernahme in **ivoris®analyze** über TWAIN
5. Fehlermöglichkeiten

### Erforderliche Einträge in **ivoris®dent**, **ivoris®ortho** (1.)

- Diese Software muss über **ivoris®analyze** gekoppelt werden. Der entsprechende TWAIN-Treiber wurde nur dort getestet.

### Erforderliche Einträge in **ivoris®analyze** (2.)

- Der für die Kopplung von AJAT zu **ivoris®analyze** zu nutzende TWAIN-Treiber muss über den Menüpunkt „Zusätze/Programmparameter/Bildquellen“ ausgewählt werden.

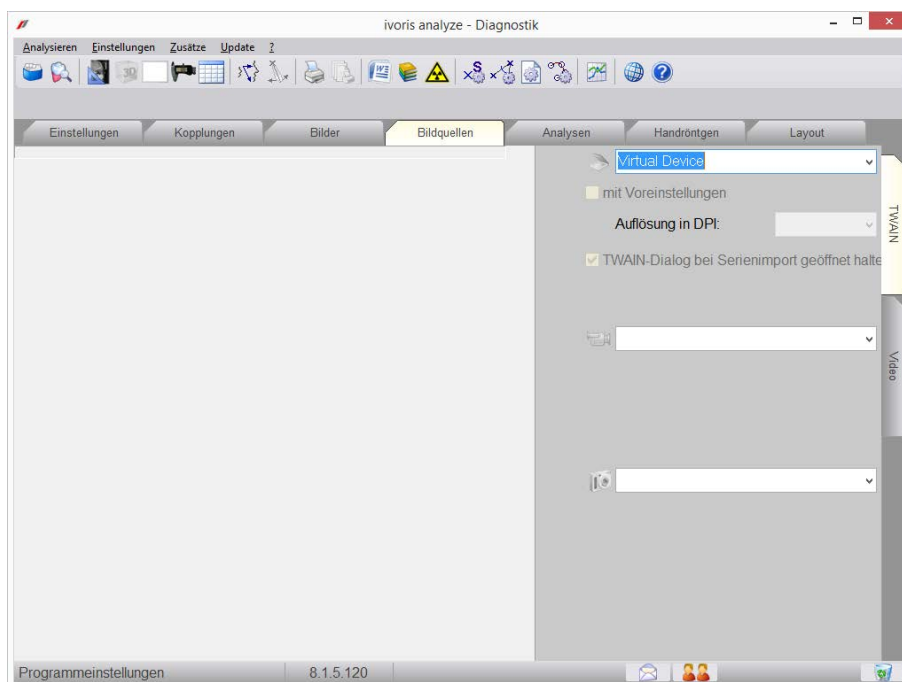

- Hinweis: AJAT muss auf dem Rechner installiert sein.

### Erforderliche Einträge AJAT Panoramic Imaging Software (3.)

- Es sind keine Einträge in AJAT erforderlich.

### Test Bildübernahme von AJAT in ivoris®analyse über TWAIN (4.)

- Die Bildaufnahme in ivoris®analyse erfolgt unter dem Menüpunkt „Stammdaten/Bildaufnahme/Einzelbild“.
- Die entsprechende TWAIN-Software wird über das Scannersymbol gestartet.

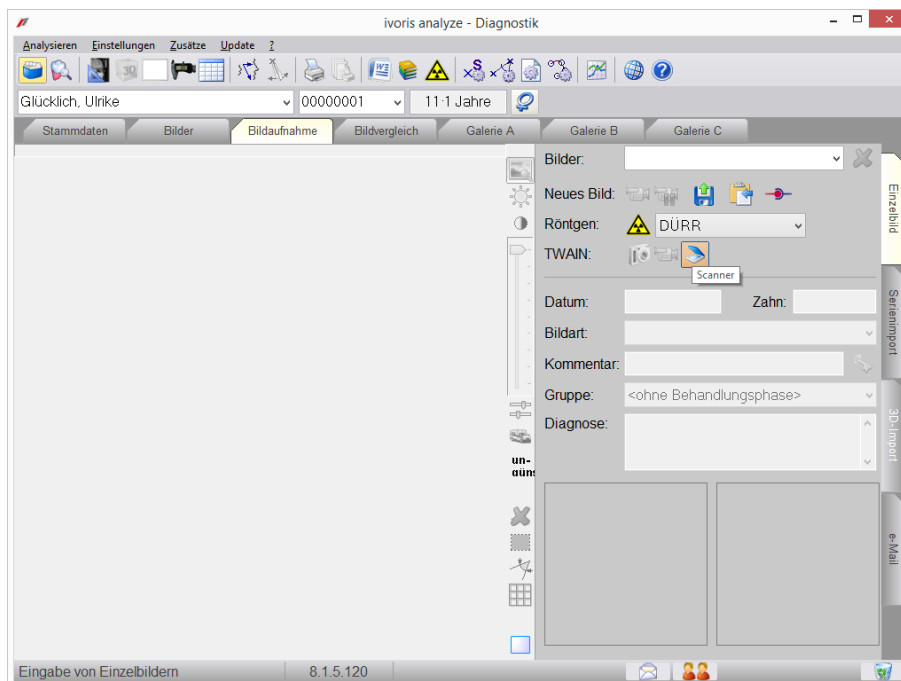

- Über den Schalter „Save TWAIN Img“ (unten rechts) kann das neu aufgenommene Bild an ivoris®analyse übergeben werden.

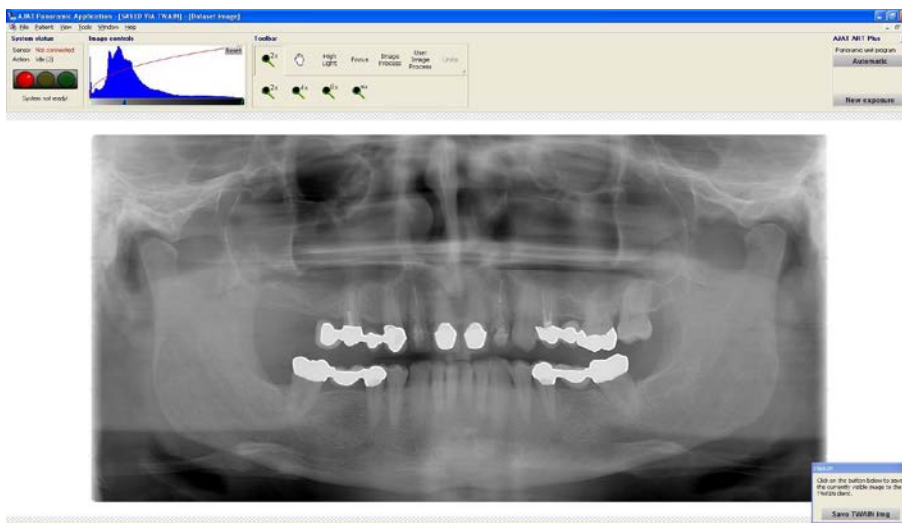

Rückwechsel in ivoris®analyse über Taskleiste – Das Bild wird in ivoris®analyse angezeigt.  
Datum und Bildart müssen noch angegeben werden.

**Fehlermöglichkeiten (5.)**

Fehler	Ursache	Lösung
Scannersymbol in ivoris®analyse nicht aktiv	TWAIN-Einstellung in ivoris®analyse nicht erfolgt	Einstellung in ivoris®analyse überprüfen
TWAIN-Software wird nicht gestartet	Problem mit TWAIN-Treiber oder Software schon gestartet	Rückfrage beim Hersteller von AJAT bzw. Hintergrundprozess beenden

Mit freundlichen Grüßen  
Ihr Serviceteam der Computer konkret AG