

## Einstellungen Kopplung zu „Digora“ (Fa. Sorodex)

1. Voraussetzungen
2. Erforderliche Einträge in **ivoris® dent**, **ivoris® ortho**
3. Erforderliche Einträge in **ivoris® analyze**
4. Erforderliche Einträge in „Digora“
5. Test Patientenübergabe von **ivoris® dent**, **ivoris® ortho** an „Digora“
6. Test Patientenübergabe von **ivoris® analyze** an „Digora“
7. Test Bildübernahme in **ivoris® analyze** über „VDDS“
8. Fehlermöglichkeiten

### 1. Voraussetzungen

### 2. Erforderliche Einträge in **ivoris® dent**, **ivoris® ortho**

- ein Eintrag ist nicht erforderlich, da die „VDDS“-Schnittstelle genutzt wird

### 3. Erforderliche Einträge in **ivoris® analyze**

- ein Eintrag ist nicht erforderlich, da die „VDDS“-Schnittstelle genutzt wird

### 4. Erforderliche Einträge in „Digora“

- es sind keine Einträge in „DIGORA“ erforderlich

## 5. Test Patientenübergabe von ivoris<sup>®</sup> dent, ivoris<sup>®</sup> ortho an „Digora“

- klicken Sie auf den Menüpunkt „Kopplungen“ → „VDDS media“ und wählen Sie „Digora“ für Windows aus und bestätigen mit „OK“



- Digora wird geöffnet und der Patient angemeldet

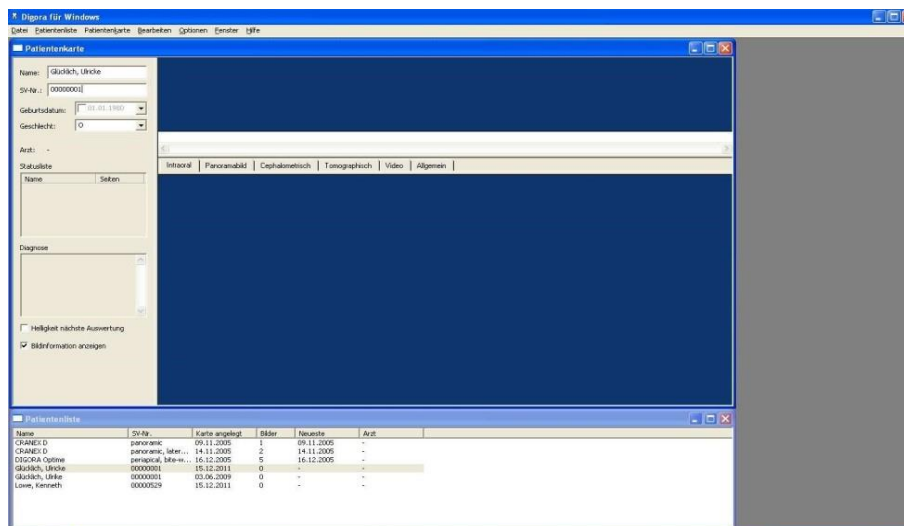

- wurden bei diesem Patienten zu einem früheren Zeitpunkt Bilder abgelegt, können diese später hier wieder aufgerufen werden.

## 6. Test Patientenübergabe von ivoris<sup>®</sup> analyze an „Digora“

- klicken Sie auf den Röntgenschalter in der Iconleiste

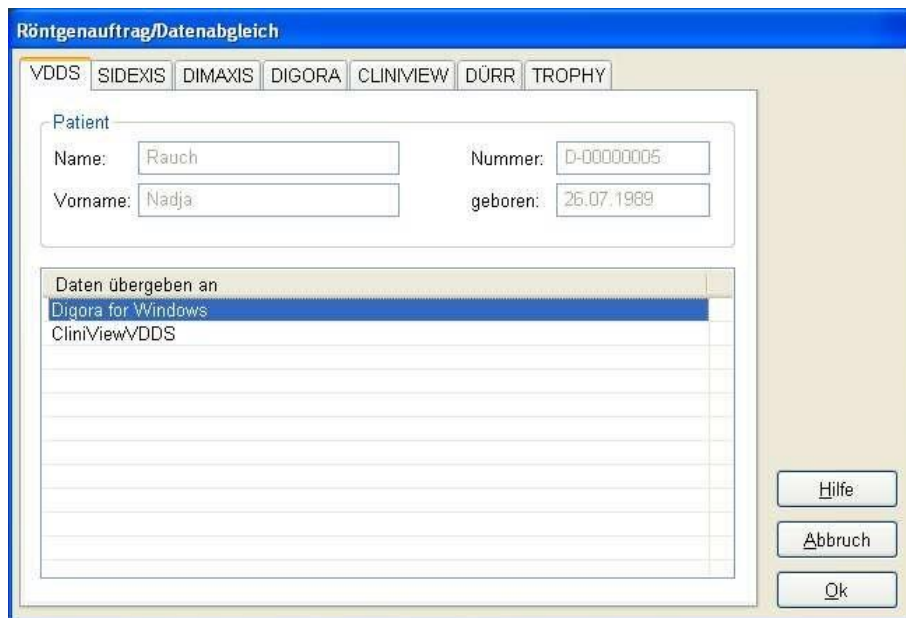

- Digora wird geöffnet und der Patient angemeldet

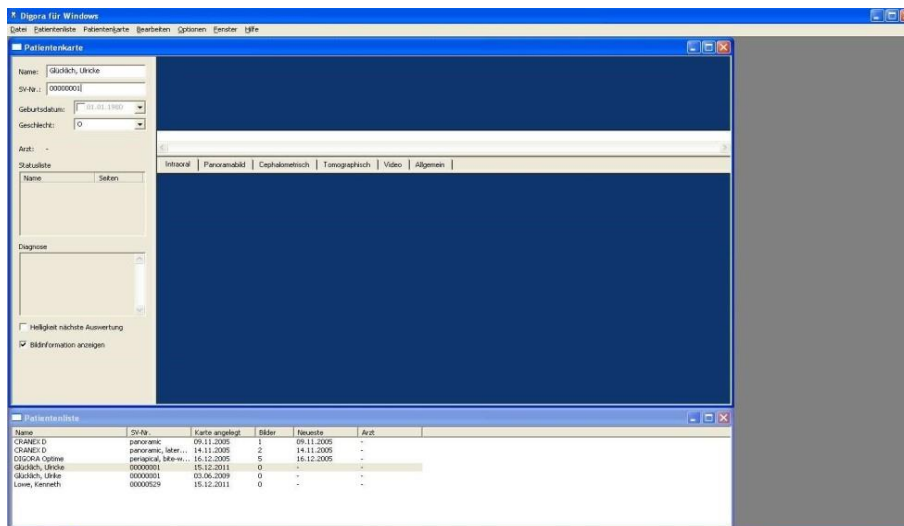

- Wurden bei diesem Patienten zu einem früheren Zeitpunkt Bilder abgelegt, können diese hier später wieder aufgerufen werden

## 7. Test Bildübernahme von „Digora“ in ivoris<sup>®</sup> **analyze** über „VDDS“

- Das Icon „Datenverwaltung“ und dort den Ordner „Bildaufnahme“ und auf der rechten Seite den „VDDS-Schalter“ wählen. Bei Klick auf „Digora“ in der Liste werden die Bilder des Patienten angezeigt und können mit OK importiert werden.



## 8. Fehlermöglichkeiten

Fehler	Ursache	Lösung
Röntgenschalter von <b>ivoris</b> <sup>®</sup> <b>ortho</b> oder <b>ivoris</b> <sup>®</sup> <b>analyze</b> ist nicht aktiv, trotz eingetragener Kopplung.	Modul „digital“ wurde nicht freigeschalten.	Bitte mit Hotline von Computer konkret in Verbindung setzen.
Digora nicht als VDDS-Client verfügbar in <b>ivoris</b> <sup>®</sup> <b>analyze</b>	Ältere Version von <b>ivoris</b> <sup>®</sup> <b>analyze</b> wird verwendet	Update 07.01.000x installieren Update <b>ivoris</b> <sup>®</sup> <b>analyze</b> installieren
Digora nicht als VDDS-Client in <b>ivoris</b> <sup>®</sup> <b>ortho</b> oder <b>ivoris</b> <sup>®</sup> <b>analyze</b> verfügbar	VDDS-Client von Digora nicht installiert	VDDS installieren

Mit freundlichen Grüßen  
Ihr Serviceteam der Computer konkret AG

Es gelten die allgemeinen Geschäftsbedingungen der Computer konkret AG. Diese sind verfügbar unter [www.ivoris.de/agb](http://www.ivoris.de/agb).