

Einstellungen Kopplung zu „Dexis“ (Fa. DEXIS)

1. Voraussetzungen
2. Erforderliche Einträge in **ivoris[®] dent**, **ivoris[®] ortho**
3. Erforderliche Einträge in **ivoris[®] analyze**
4. Erforderliche Einträge in „Dexis“
5. Test Patientenübergabe von **ivoris[®] dent**, **ivoris[®] ortho** an Dexis
6. Test Patientenübergabe von **ivoris[®] analyze** an Dexis
7. Test Bildübernahme in **ivoris[®] analyze** über „VDDS“
8. Fehlermöglichkeiten

1. Voraussetzungen

- **ivoris[®]** muss installiert sein
- „Dexis“ und die zugehörige VDDS-Schnittstelle müssen auf dem Rechner installiert sein

2. Erforderliche Einträge in **ivoris[®] dent**, **ivoris[®] ortho**

- ein Eintrag ist nicht erforderlich, da die VDDS-Schnittstelle genutzt wird

3. Erforderliche Einträge in **ivoris[®] analyze**

- ein Eintrag ist nicht erforderlich, da die VDDS-Schnittstelle genutzt wird

4. Erforderliche Einträge in „Dexis“

- ein Eintrag ist nicht erforderlich, da die VDDS-Schnittstelle genutzt wird

5. Test Patientenübergabe von ivoris[®] dent, ivoris[®] ortho an „Dexis“

- wählen Sie den Menüpunkt „Kopplungen“ → „VDDS media“ und bestätigen Sie die Auswahl von „Dexis“ mit OK

VDDS-media Schnittstelle - Patientenübergabe

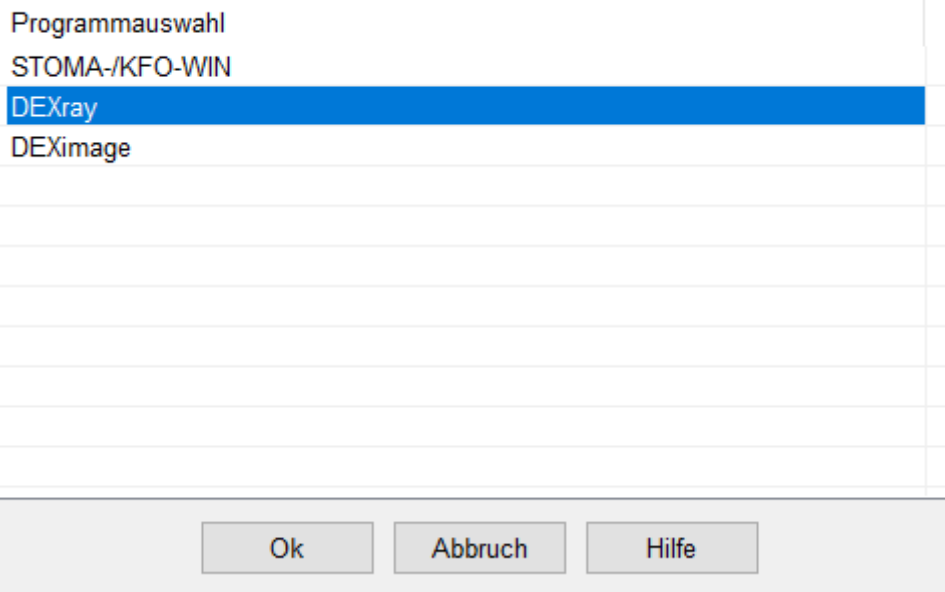

- DEXIS wird geöffnet und der Patient angemeldet

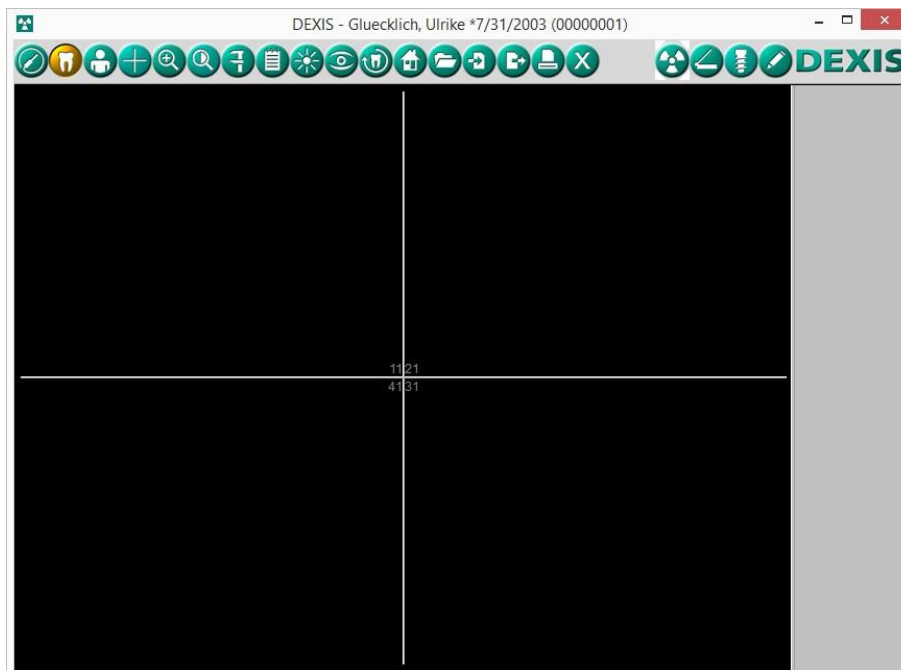

- wurden bei diesem Patienten zu einem früheren Zeitpunkt Bilder abgelegt, können diese später hier wieder aufgerufen werden.

Es gelten die allgemeinen Geschäftsbedingungen der Computer konkret AG. Diese sind verfügbar unter www.ivoris.de/agb.

6. Test Patientenübergabe von ivoris[®] **analyze** an „Dexis“

- klicken Sie auf den Röntgenschalter in der Iconleiste

Röntgenauftrag/Datenabgleich

VDDS SIDEXIS DIMAXIS DIGORA CLINIVIEW DÜRR TROPHY

Patient

Name: Nummer:

Vorname: geboren:

Daten übergeben an

ScanoraVDDS
msa-Software
VixWin Platinum
byzz
DentalEye
DBSWIN
DEXray
DEXimage

Hilfe

Abbruch

Ok

- „DEXIS“ wird geöffnet und der Patient angemeldet

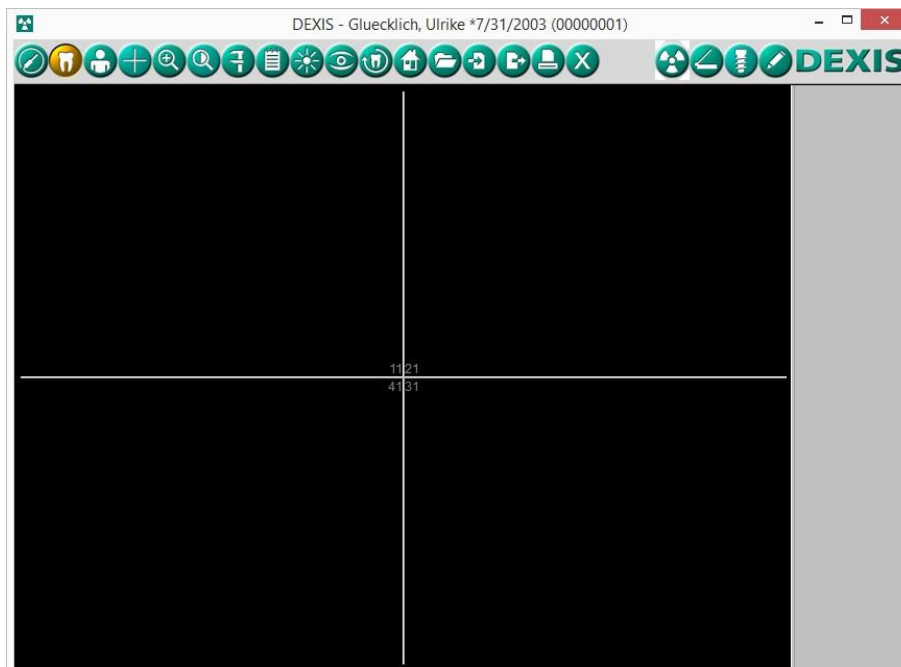

7. Test Bildübernahme von „Dexis“ in ivoris[®] **analyze** über „VDDS“

- Das Icon „Datenverwaltung“ und dort den Ordner „Bildaufnahme“ wählen und auf der rechten Seite den „VDDS-Schalter“ klicken. Bei Klick auf Dexis in der Liste werden die Bilder des Patienten angezeigt und können mit OK importiert werden.

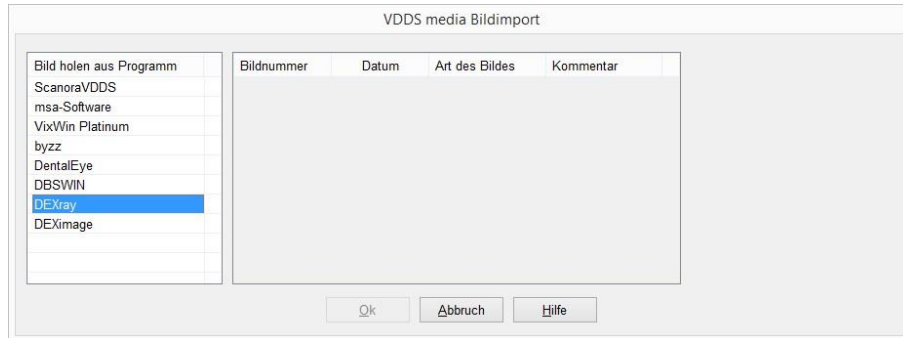

8. Fehlermöglichkeiten

Fehler	Ursache	Lösung
Röntgenschalter von ivoris [®] ortho oder ivoris [®] analyze ist nicht aktiv, trotz eingetragener Kopplung.	Modul „ digital “ wurde nicht freigeschalten.	Bitte mit Hotline von Computer konkret in Verbindung setzen.
Dexis nicht als VDDS-Client verfügbar in ivoris [®] analyze	Ältere Version von ivoris [®] analyze wird verwendet	Update 07.01.000x installieren Update ivoris [®] analyze installieren
DEXIS nicht als VDDS-Client verfügbar in von ivoris [®] ortho oder ivoris [®] analyze	VDDS-Client von DEXIS nicht installiert	VDDS nachinstallieren

Mit freundlichen Grüßen
Ihr Serviceteam der Computer konkret AG