

- „Byzz“ wird geöffnet und der Patient angemeldet

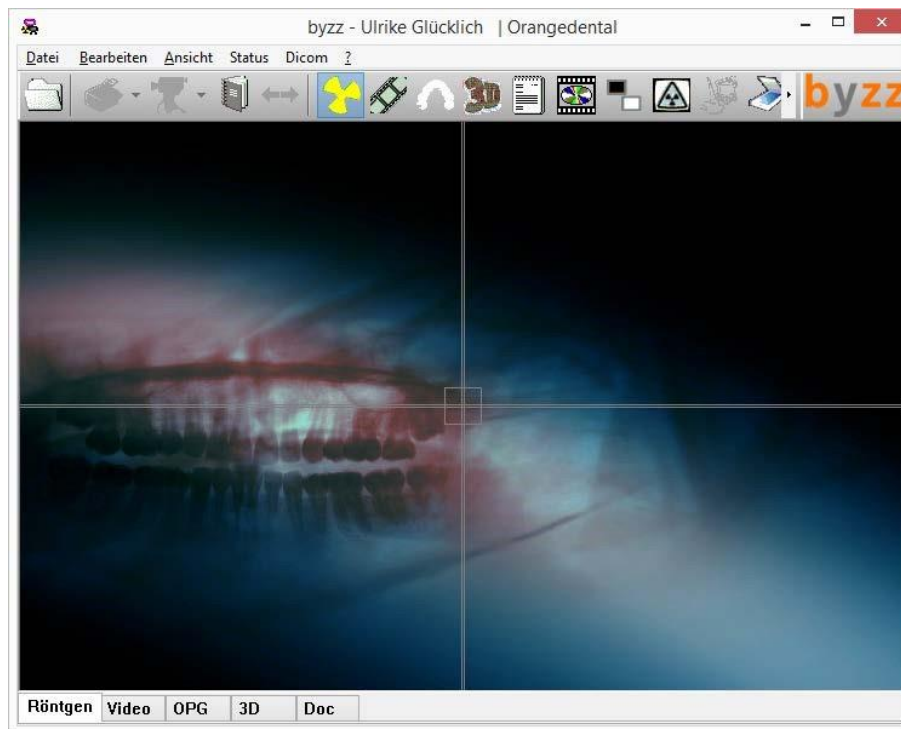

- wurden bei diesem Patienten zu einem früheren Zeitpunkt Bilder abgelegt, können diese später hier wieder aufgerufen werden

4. Test Patientenübergabe von ivoris[®] **analyze** an „Byzz“

- klicken Sie auf den Röntgenschalter in der Iconleiste
- wählen Sie im Reiter „VDDS“ die Datenübergabe an „Byzz“ aus und bestätigen Sie mit „Ok“

Röntgenauftrag/Datenabgleich

VDDS SIDEXIS DIMAXIS DIGORA CLINIVIEW DÜRR TROPHY

Patient

Name: Nummer:

Vorname: geboren:

Daten übergeben an

STOMA-/KFO-WIN
byzz
parobyzz

Hilfe

Abbruch

Ok

- „Byzz“ wird geöffnet und der Patient angemeldet

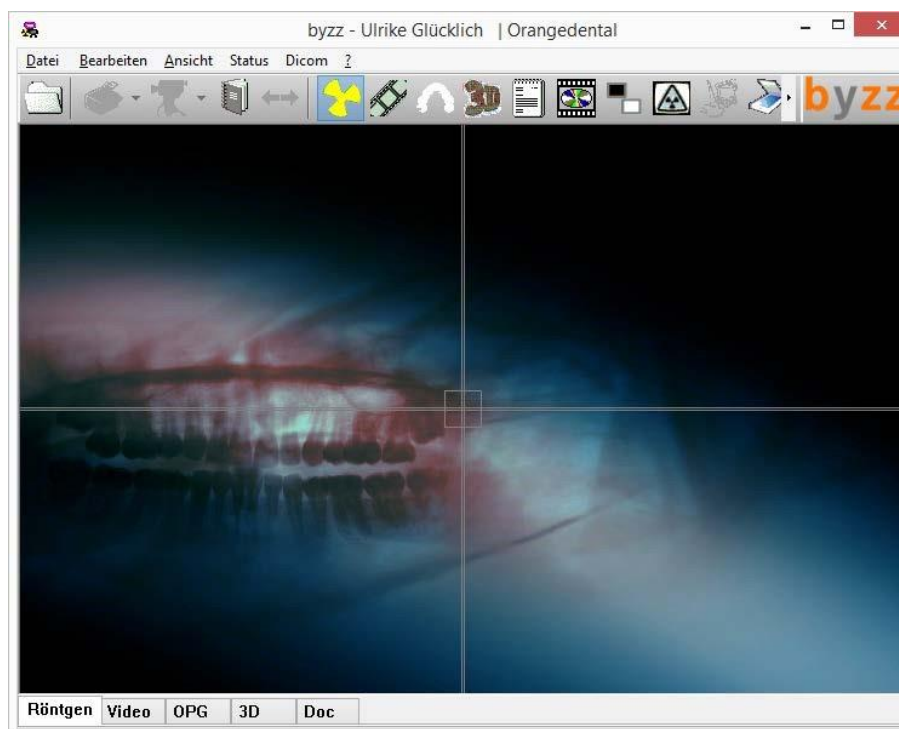

Es gelten die allgemeinen Geschäftsbedingungen der Computer konkret AG. Diese sind verfügbar unter www.ivoris.de/agb.

5. Test Bildübernahme von „Byzz“ in ivoris[®] analyze über „VDDS“

- das Icon „Datenverwaltung“, dort den Ordner „Bildaufnahme“ und auf der rechten Seite den „VDDS-Schalter“ wählen

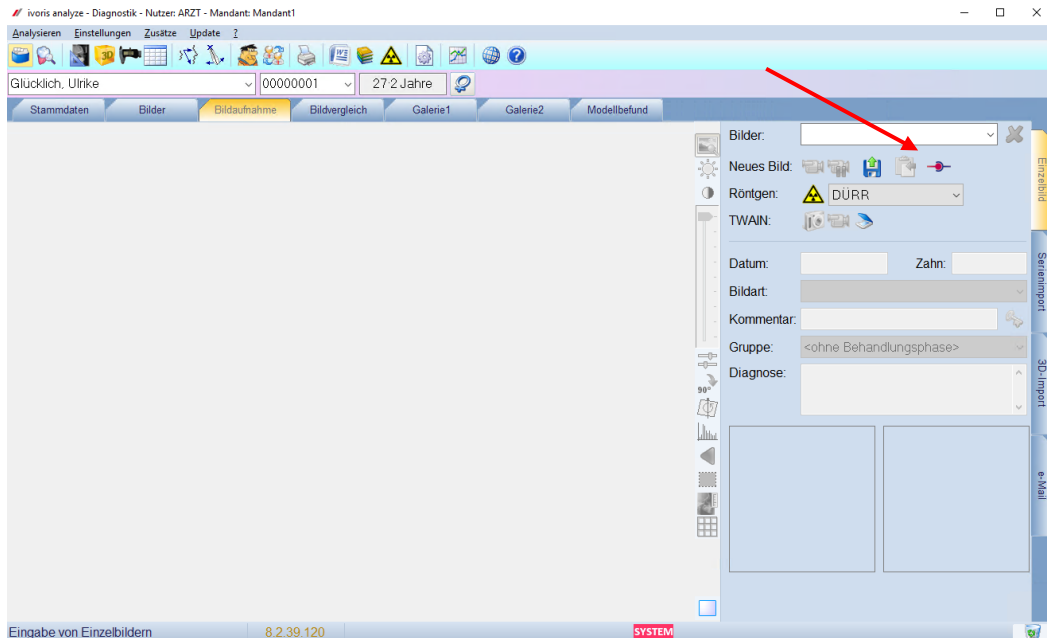

- Bei Klick auf „Byzz“ in der Liste werden die Bilder des Patienten angezeigt und können mit OK importiert werden

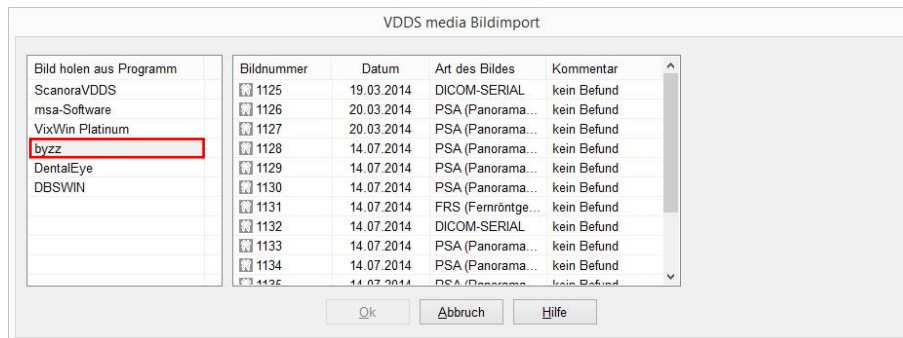

6. Fehlermöglichkeiten

Fehler	Ursache	Lösung
Röntgenschalter von ivoris [®] ortho oder ivoris [®] analyze ist nicht aktiv, trotz eingetragener Kopplung	Modul „ digital “ wurde nicht freigeschalten	Bitte mit Hotline von Computer konkret in Verbindung setzen.
Byzz nicht VDDS-Client in ivoris [®] analyze verfügbar	ältere Version von ivoris [®] analyze wird verwendet	Update auf fr-win 07.01.000x installieren Update auf ivoris [®] analyze installieren
Bilder werden in der Bilderliste nicht angezeigt – Liste ist leer, obwohl in Byzz Bilder des ausgewählten Patienten gespeichert sind	Patient wurde nicht von ivoris [®] analyze an Byzz übergeben	Patient noch einmal von ivoris [®] analyze an Byzz übergeben

Mit freundlichen Grüßen
Ihr Serviceteam der Computer konkret AG